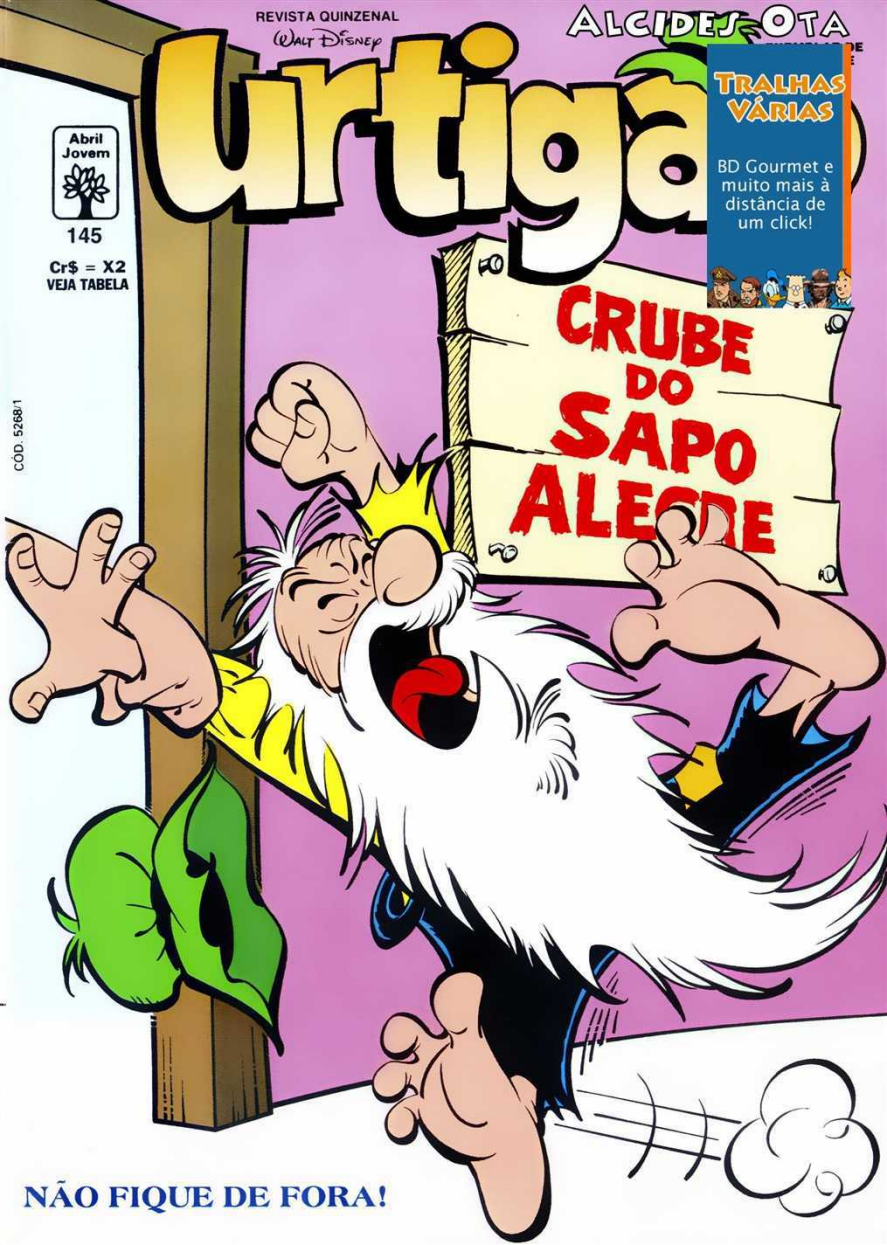
REVISTA QUINZENAL
WALT DISNEY
ALCIDES OTA
urtiga
Abril Jovem
145
Cr$ = X2
VEJA TABELA
CÓD. 5268-1
TRALHAS VÁRIAS
BD Gourmet e muito mais à distância de um click!
CRUBE DO SAPO ALEGRE
NÃO FIQUE DE FORA!

REVISTA QUINZENAL
Walt Disney

Urtigão

EXEMPLAR DE ASSINANTE

Abril Jovem

145

Cr$ = X2
VEJA TABELA

CÓD. 5268-1

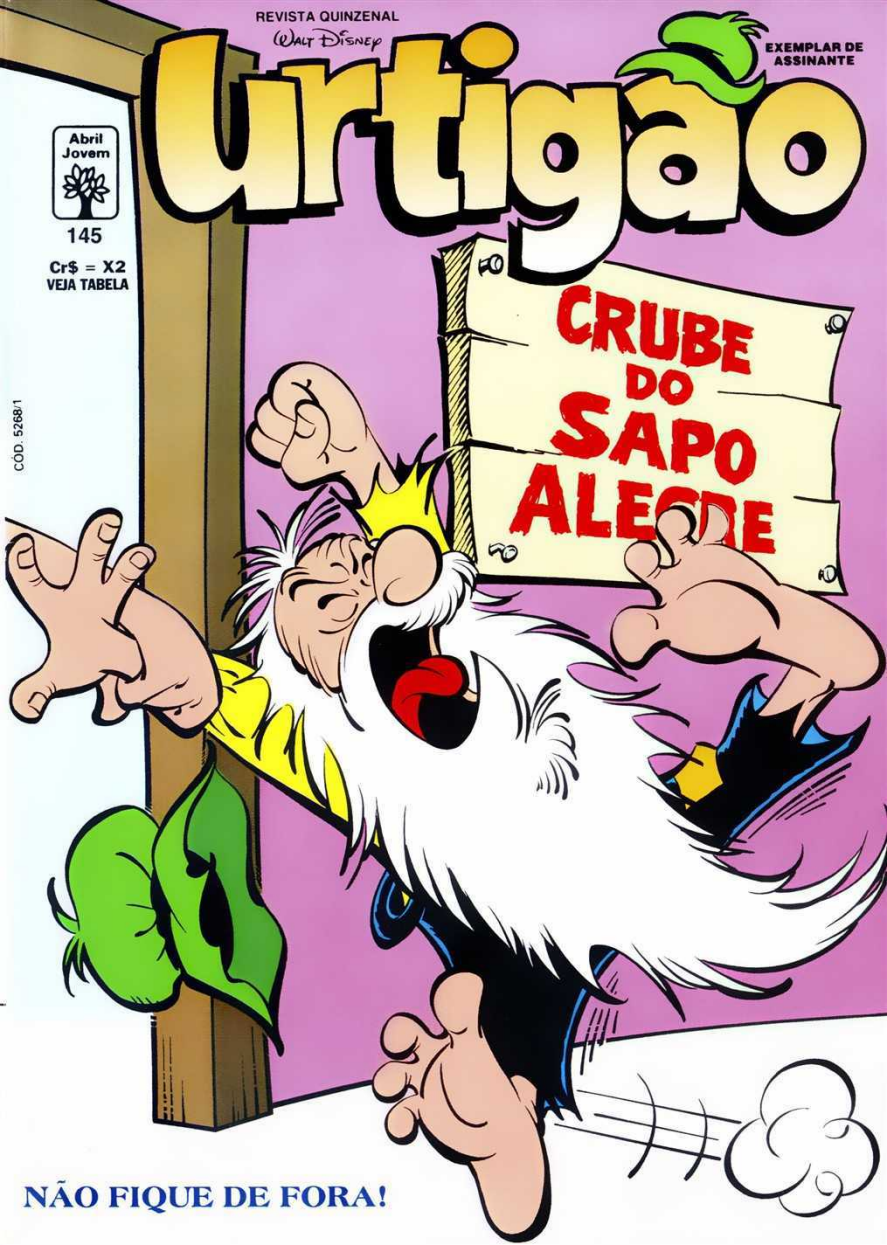

NÃO FIQUE DE FORA!

CHEGOU

Playcolor® MD

CORES MUTANTES

Com as canetinhas Playcolor® Cores Mutantes, da Paper Mate, a gente vai colorir e recolorir tudo que nossa imaginação quiser. É um grande barato. Pegue uma folha de papel e desenhe à vontade. Quando quiser mudar de cor, basta pegar a canetinha mutante e pronto! Você vai criar efeitos incríveis.

Peça pra mamãe. Canetinhas Playcolor® Cores Mutantes.

A ALEGRIA DE MULTICOLORIR.

A GENTE PLAYBRINCA MUDANDO AS CORES.

Faça com coração. Faça com

PAPER MATE®

Walt Disney
URTIGÃO E MIN
Clube do Sapo ALEGRE
8920093-UT145/11
Ê... ÓIA SÓ A CARA DE BOI SONSO DO ORESTES TÃO!
TÁ ENRABICHADO PUR ARGUÉM, CUMPÁDI?
ADIVINHÔ! EU VI A MUIÉ MAIS BUNITA DESSE MUNDÃO VINO PRA CÁ!
DIACHO! TÔ SEM MEU ÓCRUS!
BUNITA MEMO?
UMA DEUSA!
Ó ELA AÍ!
?!
IURRUU! VIM FAZER UMAS COMPRINHAS!

© DISNEY

OCÊ DE NOVO?! NUM VAI DIZÊ QUE É MINHA VIZINHA OTRA VEIS...*
NEM DE GRAÇA! ESTOU NUM CLUBE AQUI PERTO!
UÊ...
EI! DEVE DE TÁ CHEIO DE MULIÊ BUNITA NESSE TAR CRUBE!
*VER LIRTIGÃO 144
QUERO UMA DÚZIA DE GARRAS DE ESCORPIÃO, UM LITRO DE SALIVA DE FORMIGA, MEIO QUILO DE POEIRA DA TUMBA DO FARAÓ TEMETOAMÃO...
LARGA D'EU! SÓ UM HOME APAXONADO!
E QUERO TUDO DIET!
DAITE?!
OH, MADAMA MIN... OCÊ É A FRÔ QUE NASCE NO LAMAÇAR LÁ DO MEU QUINTAR!
HÃ?
MINHA SOPA DE... AI! JILÓ!
ME SOLTA, MALUCO!
DEXA ESSA BRUACA, ORESTES!
PAF!

SAI, CARRAPATO!
VOCÊ PEDIU! TOME!
COM MIL LACRAIAS! SÓ ME APARECE ISSO PELA FRENTE! UM MANCHINHA QUE É BOM... NADA!
PUF!
CHUAC!
SERÁ QUE O ORESTES TÃO VAI SE ACOSTUMÁ A COMÊ MOSCA?
RÁ, RÁ, RÁ!
NÓIS DEVIA DE EXPURSÁ ESSA DONA ANTES QUE TODO MUNDO AQUI VIRE SAPO!
APOIADO!
TUM
PREMERO VAMO DESCOBRI ONDE QUE FICA O TAR DE CRUBE! DESPOIS... BZZ... BZZ...
HUM...
E NO MEIO DA NOITE...

...UM PODEROSO EXÉRCITO SE EMBRENHA NA MATA...
SIMBORA!
O QUE NÓIS VAMO FAZÊ MEMO?
CAÇÁ FEITICEIRA, NON?
AH! CATÁ ERVA-CIDRERA!
ANDA LOGO, NÉ? SASSÁ MURA! PRECISA VORTÁ PRA TINTURARIA!
DESSA VEIS, TÔ DE OÓRUS! VAMO PEGÁ A BRUXA CUM TODA NOSSA CORAGE!
QUEM TÁ CUM FRIAGE?
?
CHEGAMO, URTIGÃO!
NUM SEI, NÃO... ACHO QUE AÍ TEM TRUTA!
CRUBE DO SAPO ALEGRE

CRUBE DO SAPO ALEGRE
O QUE OS NOSSOS AMIGOS NÃO SABEM É QUE... SAPO ALEGRE...
...É UM CODINOME PARA... SOLTEIRONAS ANÔNIMAS!
URTIGÃO
"UMA VEIS URTIGÃO, SEMPRE URTIGÃO" S.A
URTIGÃO
O LINDO!
TEC!
TEC!

ASSINE A PROPOSTA DE SÓCIA, MADAMA MIN!
RI, RI! É UM PRAZER FAZER PARTE DESTE CLUBE!
O JURAMENTO..

"PROMETO LUTÁ PELO MAIÓ OBEJETIVO DAS SORTERONA ANÔNIMA... DEXÁ DE SÊ SORTERA, SÔ! ETA! VIXE!"
CHUIF!

OCÊ AJUDA NÓIS A FISGÁ O URTIGÃO, E NÓIS DAMO UMA FORÇA PROCÊ CUM O MANCHA NEGRA!
TÁ! TÁ!

NÓIS QUEREMO UM PATO... NÓIS QUEREMO UM TROXAAA... NÓIS QUEREMO É CASÁ! LÁ-LARI-LÁ-LÁ!

CRUIS-CREDO! QUE MÚSICA HORRIVER!
VAMO DÁ UM SUSTO NA BRUXA! ANSIM ELA XISPA DAQUI!
NUM TEMO MEDO DE NADA!
TOC! TOC!
É ISSO AÍ!

SIM?
ESCUTA AQUI, SUA BRUXA...

NÓIS VIEMO... VIEMO...
OH!
POF!

VENHA CÁ, URTIGÃO... CONHECER ALGUMAS AMIGUINHAS MUITO SIMPÁTICAS!
BANDO DE COVARDE!

ARGH!

SÃO AS SORTERONA ANÔNIMA! SAI DA FRENTE!
TOIM!
LIF!
BLÉIM! BLÉIM!
SERÁ QUE CHEGOU A HORA DO LIRTIGÃO?
NÃO! NÃO!
CLUBE DO SAPO
A QUE TERRÍVEIS TORTURAS ELE ESTARÁ SENDO SUBMETIDO?
NÃO!
O QUE ACHA DESSE FRAQUE PRO CASÓRIO, LIRT!?
E ESSAS MEIA VERDE, AMÔ?
SE VOCÊ NÃO CASAR COM LIMA DAS MINHAS AMIGUINHAS, VAI VIRAR UMA GIRAFA COM TORCICOLO!

AGORA VAMO DECIDI DEMOCRATICAMENTE QUEM VAI CASÁ CO URTIGÃO!

EU VÔ CASÁ!

NÃO! EU VÔ!

PAF!

URTIGÃO É MEU!

POF!

SAI, PERUA!

ATENÇÃO... É UM, É DOIS... É TREIS!

♫ PENSO EM *MIN*... LIGO PRA *MIN*... ♪ ♫ NÃO, NUM PENSO EM OTRA...

?!

DE ÓCRUS, VEJO COMO OCÊ É FORMOSA, OH, FRÔ DE CAJU!

ERA SÓ O QUE ME *FARTAVA!*

DESMAIAMOS FOI DE EMOÇÃO!

MEU CORAÇÃO PERTENCE AO MANCHA NEGRA! VOU TRANSFORMAR VOCÊS EM...

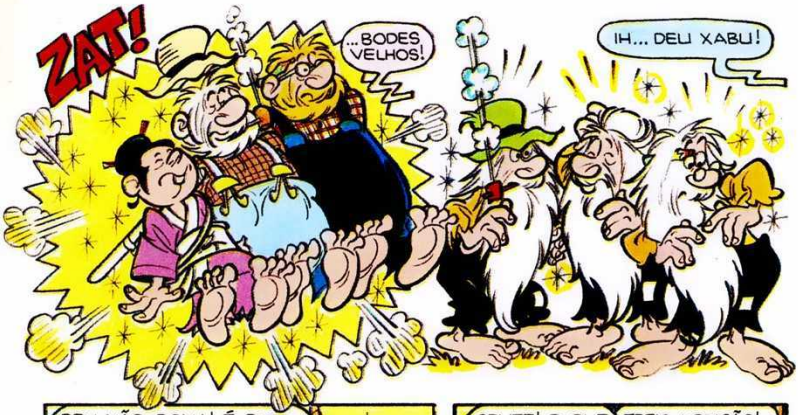
ZAT!
...BODES VELHOS!
IH... DELI XABU!

DELI NÃO, DONA! É QUE O MELI APELIDO PUR ESSAS BANDA É *BODE VÉIO!*
?!

GENTE! O QUE ELI TÔ VENO?
TREIS URTIGÃO!
UM PRA CADA UMA!

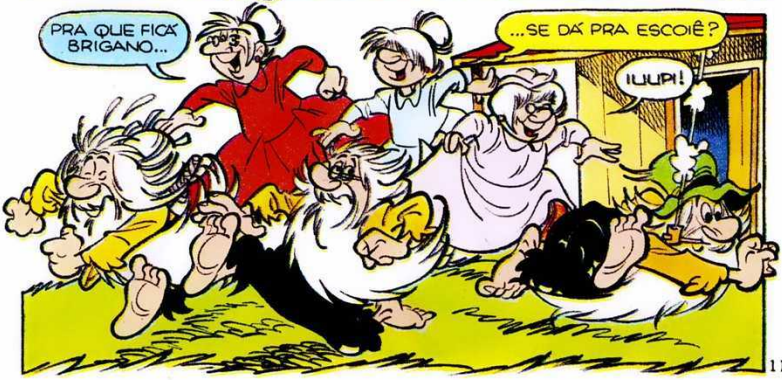
PRA QUE FICA BRIGANO...
...SE DÁ PRA ESCOIÊ?
IUUPI!

E!... VOLTEM AQUI! E O MANCHA NEGRA?
NÃO ADIANTA! ELAS SÓ VÃO VOLTAR QUANDO O FEITIÇO PASSAR! DAQUI A DUAS HORAS!
É! NESSAS ARTURA, O ORESTES TÃO JÁ NUM É MAIS UM SAPO!
BUÁ! NUNCA VOU CASAR COM O MANCHINHA!
HUM...
O TAR DE MANCHA É AQUELE ENCAPUZADO, NUM É?
É...
ELE É MUITO AMIGO MEU! AMIGÃO, SÔ!
NÃO DIGA!
SE OCÊ SORTA EU, ARRANJO UM ENCONTRO DOCEIS DOIS! ARRANJO, SIM!
OBA!

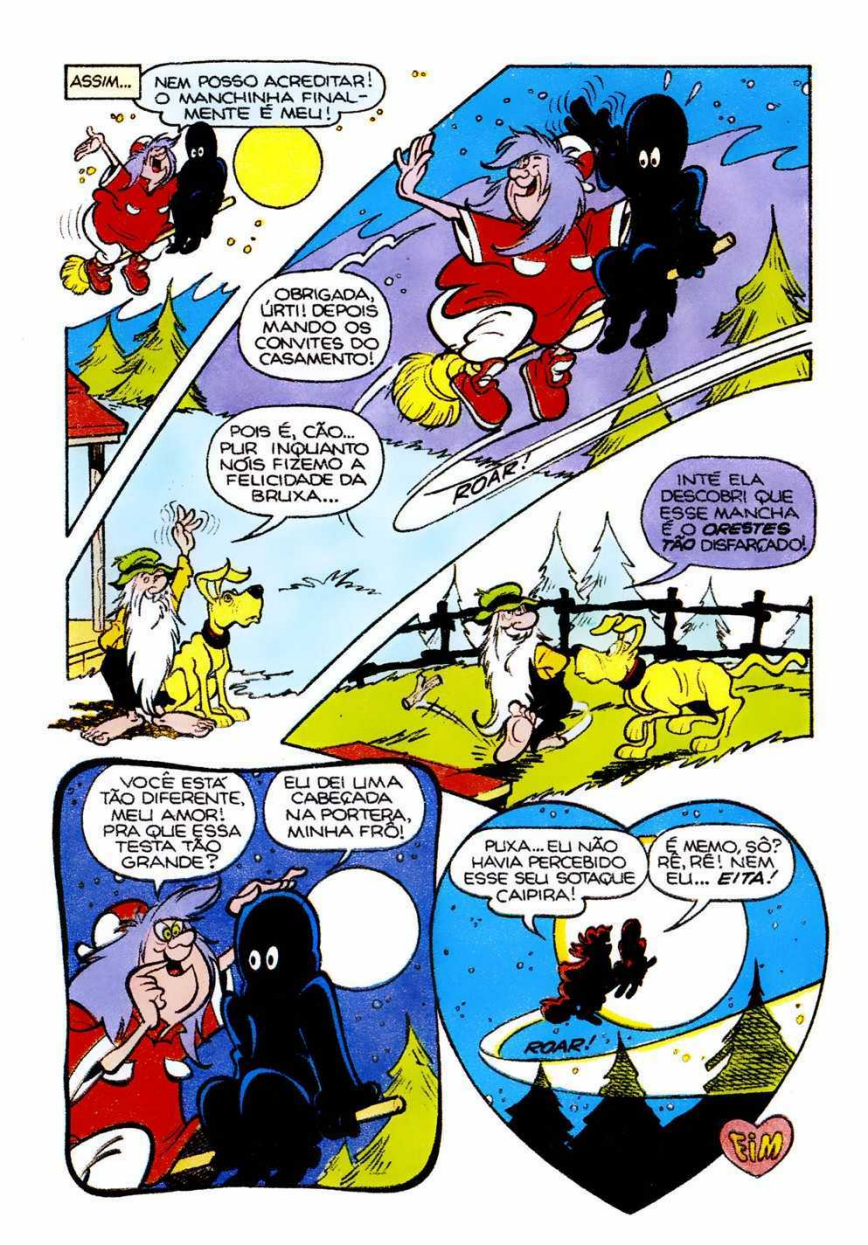
ASSIM...
NEM POSSO ACREDITAR! O MANCHINHA FINALMENTE É MEU!
OBRIGADA, ÚRTI! DEPOIS MANDO OS CONVITES DO CASAMENTO!
POIS É, CÃO... PUR INQUANTO NÓIS FIZEMO A FELICIDADE DA BRUXA...
ROAR!
INTÉ ELA DESCOBRI QUE ESSE MANCHA É O ORESTES TÃO DISFARÇADO!
VOCÊ ESTÁ TÃO DIFERENTE, MEU AMOR! PRA QUE ESSA TESTA TÃO GRANDE?
ELI DEI UMA CABEÇADA NA PORTERA, MINHA FRÔ!
PUXA... ELI NÃO HAVIA PERCEBIDO ESSE SEU SOTAQUE CAIPIRA!
É MEMO, SÔ? RÊ, RÊ! NEM ELI... EITA!
ROAR!
FIM

É VIDA MARVADA!

O Juvenar era um home preguiçoso como ninguém. Tão preguiçoso que só armava a rede onde batesse o vento, purque num gostava de fazê força, nem pra se balançá.

Na casa dele, só a muié e os fio trabaiava. Ele num fazia nada o dia intero. Deitado na rede, a única coisa que sabia era chamá a muié pra trazê uma espiga de mio cozida, quando a fome batia, ou uma limonada, quando a sede chegava, "e cum bastante açuca pra refazê as energia", como ele costumava falá.

Inquanto isso, a muié, cum ajuda dos fio pequeno, levantava cedo e fazia o café. Despois que todo mundo comia — óia que ela tinha que levá o café do preguiçoso na cama —, lavava os trem da cozinha e saía pra dá comida pros animar, juntá os ovo das franga, capiná o roçado, consertá as cerca e curá as ferida dos animar.

Mais um dia a dona Ermengarda — era o nome dela — cansô de trabaiá sozinha pra sustentá seu marido vagabundo, pegô as criança e botô o pé na estrada, levano tudo o que podia.

Bão, o Juvenar ficô ali sem fazê nada e, daquele dia em diante, num saiu mais da sua rede. Ficó deitado, dia e noite, cum chuva ou cum sor, purque a rede tava debaxo de um teiero.

Num comia, num bebia e, quando o cumpádi Zeca Niço foi lá pra sabê como é que ele tava, o home disse que num ia mais levantá da rede. Quando chegasse a hora da morte, era pra levá sua rede pro cemintério e botá na cova, só pra ele num tê nenhum trabaio.

— Mais isso é bestera, seu Juvenar — Zeca Niço falô.

— Pode inté sê, cumpádi, mais eu quero ansim — ele disse.

E o Juvenar foi ficano, ficano, inté que um dia ele chamô os vizinho e pediu pra começá seu enterro. As muié danaro a chorá e os home pegaro a rede, amarrada num pau, e foro pro cemintério.

Quando passaro na frente da minha casa, eu tava acabano de recoiê um cesto de espiga de mio e fui vê o que era aquilo. Intão os vizinho contaro a história toda pra mim. Fiquei cum pena do coitado, de oio fechado que nem morto, e mandei pará o enterro.

— Como é que é, seu Juvenar? Qué dizê que o sinhô num qué sabê de trabaiá nem pra comê? — eu preguntei.

— É isso memo! — ele respondeu e abriu os óio.

— E vai morrê de fome?

— Já tô quase morto, uai!

Fiquei cum mais pena do preguiçoso. Intão falei:

— Tá certo, Juvenar. Num percisa morrê. Vorta pra casa que eu mando, dia sim, dia não, um cesto de mio procê comê!

— Cru ou cozido? — ele preguntô depressinha.

— Ara, home! Cru, é lógico! — respondi espantado.

— Intão, pode tocá o enterro, pessoar! — ele gritô e fechô os óio de novo.

Texto de Paulo Condini

SAIA DE FÉRIAS COM ESTE AMIGÃO.

Formato Especial: 15,1 x 20,8 cm

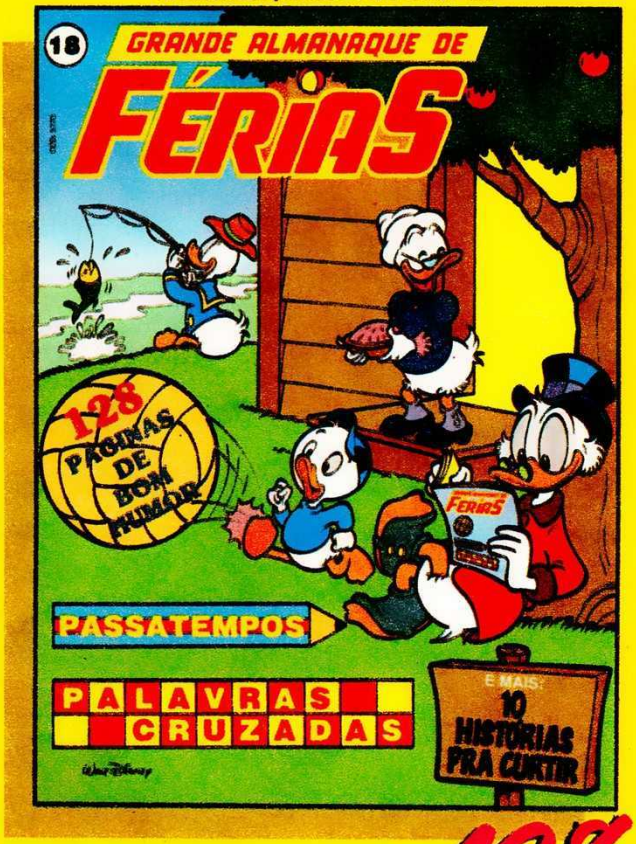

Abril Jovem

© DISNEY

O Grande Almanaque de Férias é um parceiro pra toda hora. Leve-o com você e divirta-se com aventuras incríveis e curtições que não acabam mais!

128 páginas!

Walt Disney

URTIGÃO E FIRMINA

Dá-lhe, Cão!

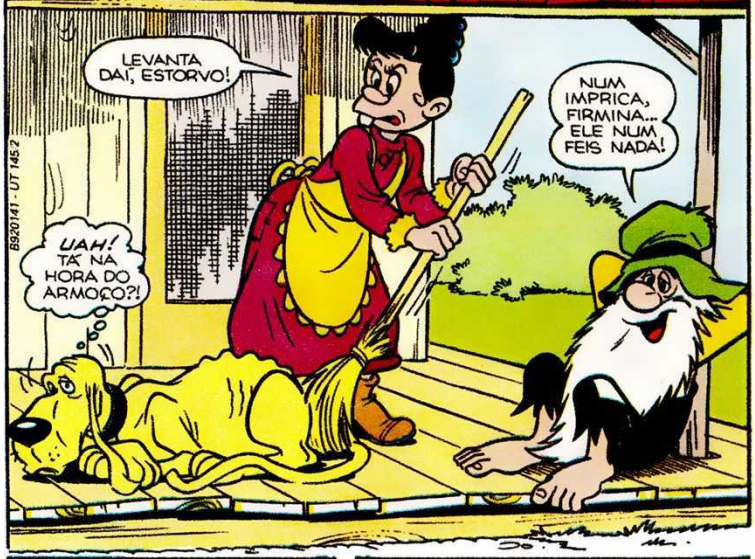

ARA, FIRMINA, ÓIA BEM PRA ELE... QUE PORTE! QUE ESPERTEZA! TÁ NA CARA QUE É UM GRANDE CÃO POLICIAR!

EI, CÃO! FINGE QUE EU SÔ UM LADRÃO... O QUE OCÊ FAIS?

NOSSA! QUANTA CORAGE! UM *ESPANTO!*
BÃO... QUÊ DIZÊ... HÃ...
CAIM! CAIM!

AH, ELE NUM QUIS ME MORDÊ! AMIGÃO!
ASSUME, URTIGÃO... O SEU CÃO É UM *ME-DRO-SO!*

TENHO UMA IDÉIA! DE NOITE, A GENTE... BZZ... BZZ... BZZ...

ENTÃO, À NOITE...
IDÉIA MAIS BESTA!
AGORA SÓ FARTA AS MÁSCARA!

PRONTO!
ISSO NUM VAI DÁ CERTO!

VAMO DÁ A VORTA PELOS FUNDO!

QUE BELEZA DE CÃO POLICIAR! COMO RONCA!
ARA! DE NOITE, TODO MUNDO DROME!
RONC!!

EI! NÓIS VAMO ASSARTÁ A CASA!
ESQUECEMO O ARTO-FALANTE!
ZZZZ

PATAS PRO ARTO! ISTO É UM ASSARTO!

PATAS PRA QUE TE QUERO! ISSO, SIM!
ESSA NÃO!

RUÁ, RUÁ, RUÁ!

IAU! UM CÃO POLICIAR! SOCORRO!

OCÊ SARVÔ A GENTE!
NOSSO HERÓI!

GRRR! AU! AU! AU!
O FUJÃO TOMÔ CORAGE E VORTÔ! MAIS CÃO QUE LADRA... NUM MORDE!
SERÁ?

AI!
GRAUR!
AU! AU!
UI!

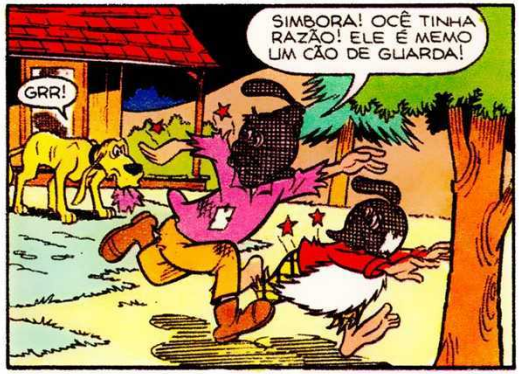
SIMBORA! OCÊ TINHA RAZÃO! ELE É MEMO UM CÃO DE GUARDA!
GRR!

TU-TUM

AGORA QUERO VÊ QUIEM SÃO ESSES MALANDRÃO!

UÉ! SERÁ QUE EU TÔ SONHANO?!

AH! JÁ ENTENDI! ELES SÓ TAVA TESTANO A MINHA CORAGE!

É MIÓ EU FINGI QUE NUM SEI DE NADA!

DE MANHÃ...
AI, QUE DÔ DE CABEÇA!
UI!

FIRMINA, SERÁ QUE O CÃO TÁ DESCONFIADO?
VAMO DISFARÇÁ...

NOSSA, URTIGÃO! QUE BAITA TOMBO NÓIS LEVAMO ONTE DE NOITE, NÉ?
POIS É, NÉ?
EH, EH, EH!

SE ELE SOBESSE A VREDADE!
SE ELES SOBESSE QUE EU SEI DE TUDO!
fim

Instituto Universal Brasileiro

Faça você também o que já fizeram 3.100.000 Três milhões e cem mil pessoas que já estudaram no INSTITUTO UNIVERSAL BRASILEIRO

Nossa escola atinge todos os pontos do território brasileiro, oferecendo através do ensino a distância cursos profissionalizantes livres, apresentados de forma simples, clara e objetiva, utilizando sempre os mais modernos e avançados recursos didáticos.

Nossa equipe pedagógica especializada nesta modalidade de ensino, coloca-se à sua disposição, dando-lhe toda a assistência para que você aproveite ao máximo o seu curso.

LANÇAMENTO!

JARDINAGEM

ELETRÔNICA BÁSICA RADIOTÉCNICA E ÁUDIO TELEVISÃO (P.B. e a Cores)

DESENHO ARTÍSTICO E PUBLICITÁRIO

SUPLETIVO DE 1º GRAU

VIOLÃO

MECÂNICA DE AUTOMÓVEIS

CORTE E COSTURA

FOTOGRAFIA

SUPLETIVO DE 2º GRAU

AGROPECUÁRIA

AUXILIAR DE ESCRITÓRIO

MESTRE DE OBRAS (edificações)

CONTABILIDADE PRÁTICA

ESPECIALIZAÇÃO EM VIDEOCASSETE

BORDADO, TRICÔ E CROCHÊ

DESENHO ARQUITETÔNICO

DESENHO DE MECÂNICA

MECANICA GERAL

ELETRÔNICA DIGITAL

AUXILIAR EM ADMINISTRAÇÃO DE EMPRESAS

INGLÊS

MECÂNICA DE MOTO

ELETRICIDADE DE AUTOMÓVEIS

TORNEIRO MECÂNICO

REFRIGERAÇÃO E AR CONDICIONADO

TECNICAS DE VENDAS

INFORMATICA

BELEZA DA MULHER

ELETRICIDADE

12 UNIDADES DE ATENDIMENTO NO BRASIL E 1 EM PORTUGAL A SUA DISPOSIÇÃO.

SÃO PAULO - CAPITAL - CENTRO
Av. Rio Branco, 781 (esq. com Av. Duque de Caxias)
SÃO PAULO - CAPITAL - STO AMARO
Largo Treze de Maio, 520, 3º and. - Conj. 31
ADAMANTINA - EST. SP
Av. Ademar de Barros, 120, 4º andar Sala 403
AMPARO - EST. SÃO PAULO
Av. Bernardino de Campos, 37
ANDRADINA - EST. SÃO PAULO
R. Presidente Vargas, 1063
ARAÇATUBA - EST. SÃO PAULO
Rua Bandeirantes, 875
BRAGANÇA PAULISTA - EST. SP
Rua Cel. Teotônio Leme, 591
DRACENA - EST. SÃO PAULO
Av. Presidente Vargas, 823, 3º and - S 301
TUPÃ - EST. SÃO PAULO
Rua Cherentes, 250, 1º andar
RIO DE JANEIRO
Rua Riachuelo, 159 (próximo aos Arcos da Lapa)
SALVADOR
Rua Marquês do Brasil, 5-B - Ed. Andre Luis - Bairro Torore
BELO HORIZONTE
Av. Amazonas, 115, 2º andar s 208
PORTUGAL - Rua dos Sapateiros, 173 - 3º Esq. Sala B 1.136 - Lisboa - Codex - Apartado 21.566

INSTITUTO UNIVERSAL BRASILEIRO 51 ANOS

51 ANOS DE EXPERIÊNCIA DEDICADOS AO ENSINO A DISTÂNCIA!

INSTITUTO UNIVERSAL BRASILEIRO YC - 14

Av. Rio Branco, 781 - Caixa Postal 5058 - São Paulo - CEP 01051

Sr. Diretor, peço Grátis o folheto sobre o(s) curso(s) profissionalizante(s) livre(s) de _____

NOME _____

RUA _____ Nº _____

CEP _____ BAIRRO _____ CX. POSTAL _____

CIDADE _____ ESTADO _____

Walt Disney
URTIGÃO
UM RECADO DO ESPAÇO

NADA COMO VOLTAR PARA CASA DEPOIS DE UM CANSATIVO DIA DE TRABALHO...
TÔ LOCO DE FOME, CÃO!

DEPRESSA! NUM QUERO PERDÊ A NOVELA!
AU!

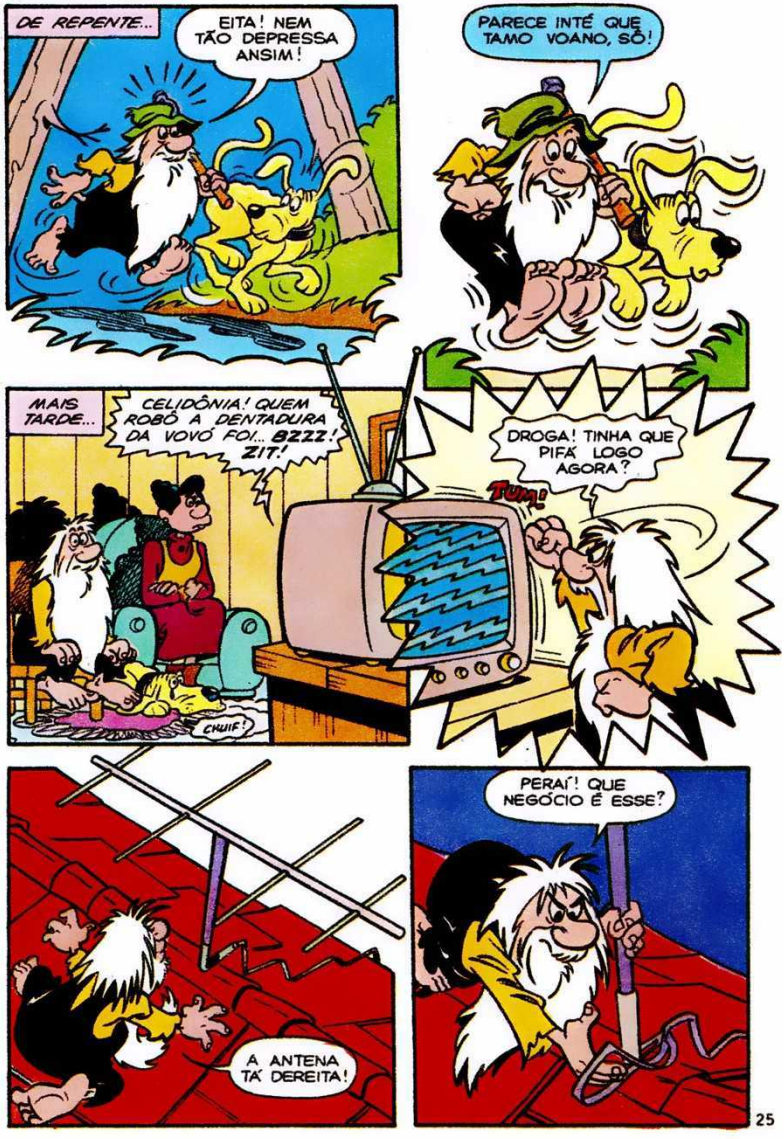
DE REPENTE...
EITA! NEM TÃO DEPRESSA ANSIM!
PARECE INTÉ QUE TAMO VOANO, SÔ!
MAIS TARDE...
CELIDÔNIA! QUEM ROBÔ A DENTADURA DA VOVÓ FOI... BZZZ! ZIT!
CHUIF!
DROGA! TINHA QUE PIFÁ LOGO AGORA?
TUM!
A ANTENA TÁ DEREITA!
PERAÍ! QUE NEGÓCIO É ESSE?

APOSTO QUE O JUCA PIAU TÁ SE APROVEITANO DA MINHA ANTENA!
...FOI O ZÉ BANGUELA!
*TRADUÇÃO: O NATIVO NOS DESCOBRIU!
NÃO SE ASSUSTE! ESTAMOS EM MISSÃO DE PAZ!
COMO VAI, GASOSO?
GASOSO?
É MELHOR EXPLICAR!
EU EXPLICO!
SEU PLANETA SEMPRE NOS FASCINOU PELA ATMOSFERA RIQUÍSSIMA!

O AR ACOMPANHA VOCÊS ATÉ DEBAIXO D'ÁGUA!
PLOP!

POR ISSO, CHAMAMOS O SEU PLANETA DE GA'S!
RA', RA', RA'!

QUAL FOI A GRAÇA?
CALMA, IXTPF!

PRIMEIRO, ELE ANDOU SÔBRE NOSSO CAMPO DE FORÇA! AGORA, RI DE NÓS! HUMPF!
LOGO, ELE VAI ENTENDER TUDO!

QUÊ DIZÊ QUE OCÊIS VIERO LÁ DE CIMA, DO CÉU?
DE ZÊNUS!

ESSA É BOA! QUE PIADA!

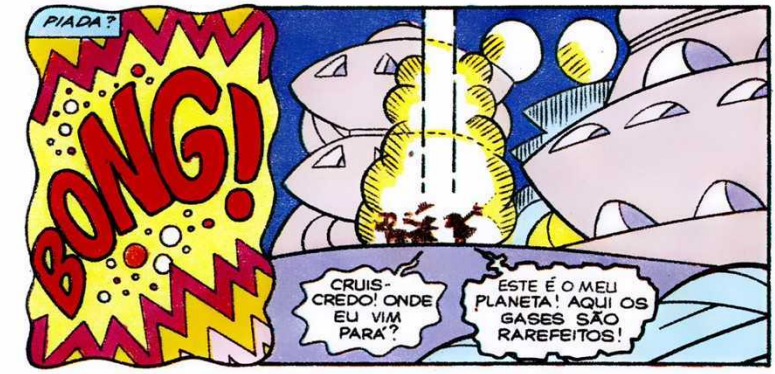
PIADA?
BONG!
CRUIS-CREDO! ONDE EU VIM PARA'?
ESTE É O MEU PLANETA! AQUI OS GASES SÃO RAREFEITOS!

(GASP!) NUM CONSIGO RESPIRA'!
COLOQUE ISTO NA CABEÇA!

PODE-SE FICAR VÁRIOS DIAS SEM COMER OU BEBER, MAS SOMENTE ALGUNS MINUTOS SEM RESPIRAR!
AAAAHH!

SABE O QUE ISTO SIGNIFICA?
CRARO! O NARIZ FICÔ MAIS IMPORTANTE!

VEJA! NUMA ATMOSFERA POBRE, A VEGETAÇÃO É POBRE TAMBÉM!
O AR TEM MUITO VALÔ!

VAMOS CONTINUAR NOSSA VIAGEM!
ZAÁ'S!
BONG!
QUE TAL A LUA?
ACHO QUE EU TÔ SONHANO!
O CÃO QUÉ DESCÊ!
AU! AU!
ESSE CACHORRO TÁ MALUCO! ONDE JÁ SE VIU SE ATIRÁ DESSE JEITO?
UF!
BLAF!

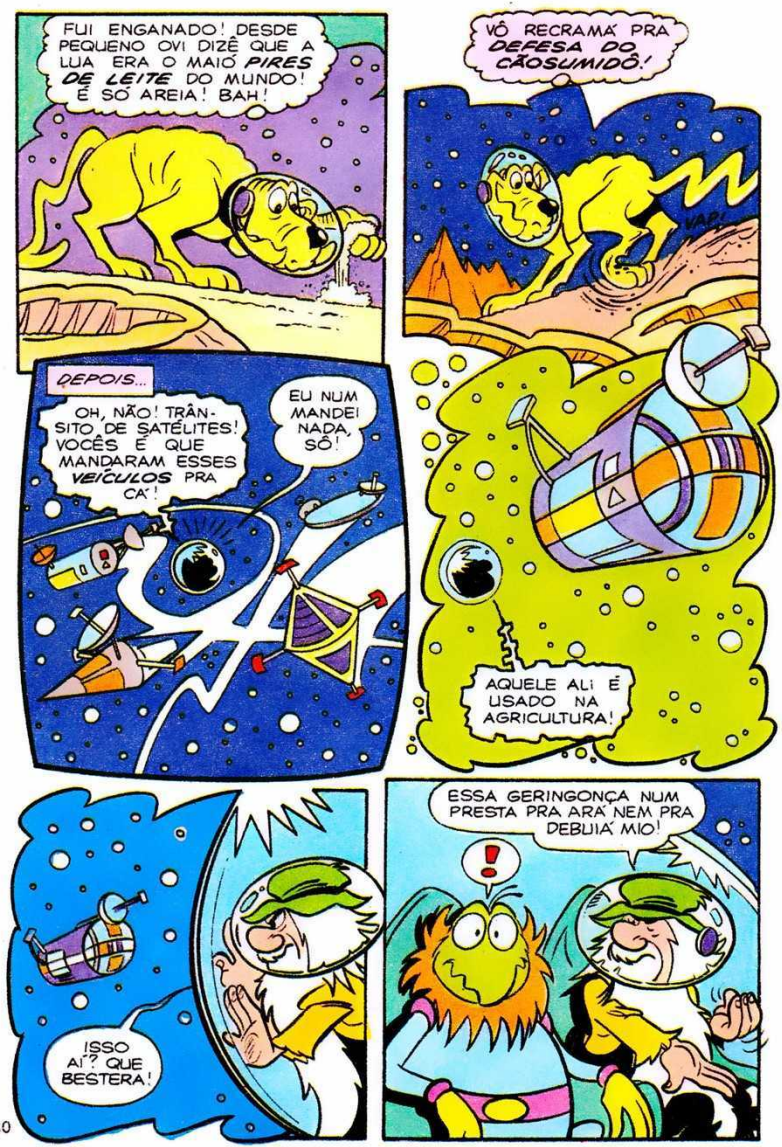
FUI ENGANADO! DESDE PEQUENO OVI DIZÊ QUE A LUA ERA O MAIÓ PIRES DE LEITE DO MUNDO! É SÓ AREIA! BAH!
VÔ RECRAMÁ PRA DEFESA DO CÃOSUMIDÔ!
VAP!
DEPOIS...
OH, NÃO! TRÂNSITO DE SATÉLITES! VOCÊS É QUE MANDARAM ESSES VEÍCULOS PRA CÁ!
EU NUM MANDEI NADA, SÔ!
AQUELE ALÍ É USADO NA AGRICULTURA!
!SSO AÍ? QUE BESTERA!
ESSA GERINGONÇA NUM PRESTA PRA ARÁ NEM PRA DEBUIÁ MIO!
!

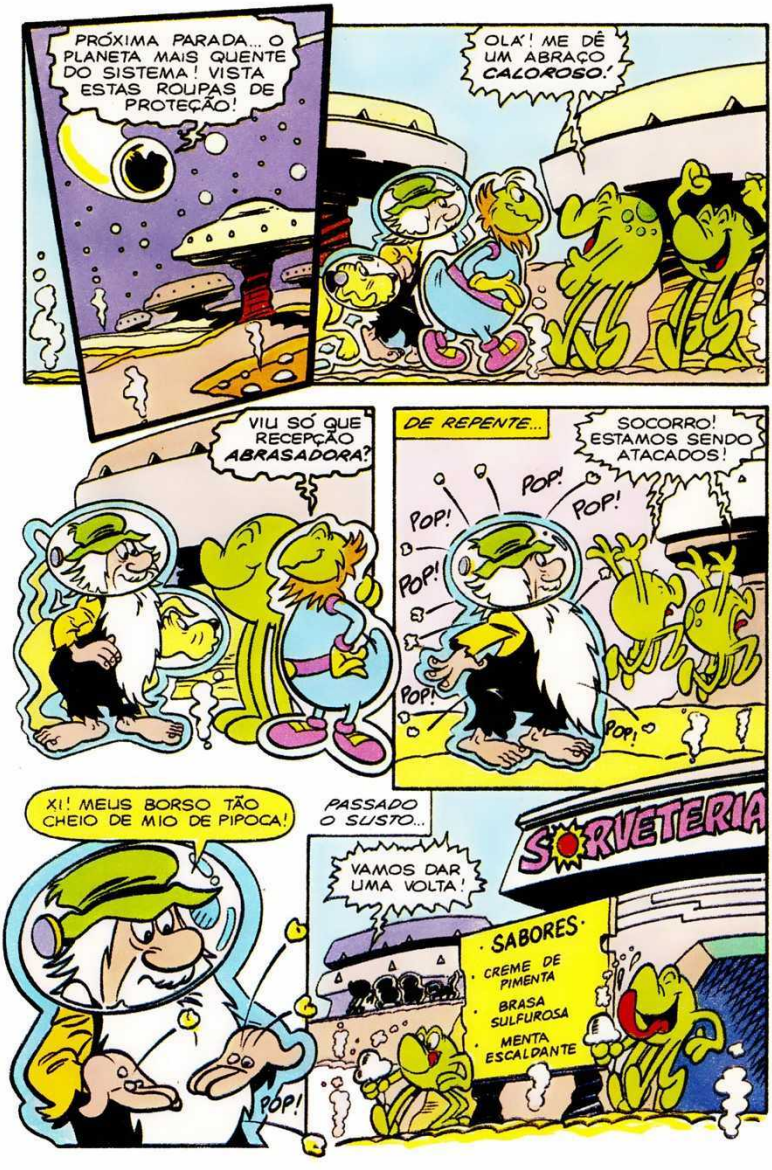
PRÓXIMA PARADA... O PLANETA MAIS QUENTE DO SISTEMA! VISTA ESTAS ROUPAS DE PROTEÇÃO!
OLÁ! ME DÊ UM ABRAÇO CALOROSO!
VIU SÓ QUE RECEPÇÃO ABRASADORA?
DE REPENTE...
SOCORRO! ESTAMOS SENDO ATACADOS!
POP!
POP!
POP!
POP!
POP!
POP!
XI! MEUS BORSO TÃO CHEIO DE MIO DE PIPOCA!
POP!
PASSADO O SUSTO...
VAMOS DAR UMA VOLTA!
SORVETERIA
SABORES
CREME DE PIMENTA
BRASA SULFUROSA
MENTA ESCALDANTE

ESTÃO VENDO? O QUENTE DA MODA É SURFAR NAS ONDAS DE LAVA!
IAHUUU!
OS VULCÕES SÃO A FONTE DE TUDO PRA NÓS!
BLUP!
BLUP!

MAIS TARDE...
ESPEREM! NÃO VÃO AINDA! PROVEM O NOSSO ACARAJÉ!
ZUUM
PÉ NA TÁBUA, CUMPÁDI!
SEJA EDUCADO! NÃO JOGUE POEIRA COSMICA NOS OUTROS!

DE VOLTA À TERRA...
LUA? FARTA DE AR E PRANETA MUITO QUENTE? ACHO QUE ONTE DE NOITE OCÊ CAIU DO TEIADO E BATEU A CABEÇA, URTIGÃO! RI, RI, RI!
APOSTO QUE ELE ENTENDEU A IMPORTÂNCIA DE PRESERVAR A NATUREZA E VAI TRANSMITIR ESSE RECADO A TODOS!
fim

URTIGÃO NA AMAZÔNIA

"Eu queria que o Tio Patinhas inaugurasse um aeroporto e fizesse o sorteio de uma passagem de avião. Que o Urtigão ganhasse e ele e o Cão aprontassem pro Tio Patinhas. E que o Peninha e o Donald fossem o piloto e o co-piloto e a Margarida, a aeromoça."

Álvaro S. Brasil
Joaçaba - SC

Adivinhão! No URTIGÃO 146, o Patinhas vai sorteá uma viage pra Amazônia. A Firmina vai ganhá e levá eu junto. Ocê qué uma carona tamém? Intão num perde... são déis capítulo muito divertido!

TÁ QUERENO COMPRÁ

ALMANAQUE DO URTIGÃO 1; URTIGÃO 6, 10, 11, 13, 14, 18, 20 a 22, 25, 30, 33, 35 a 38, 41, 49, 53, 98: **Márcia Câmara de Araújo,** R. Guarani, 147 - 25915 - Rio de Janeiro - RJ.

CORRESPONDÊNCIA CAIPIRA

Raquel S. Andrades (11 anos), R. Protásio Alves, 66 - 94000 - Gravataí - RS. **Raquel** (12 anos) e **Daniela Karusky Kümmel** (8 anos), Av. Independência, 376 - 98300 - Palmeira das Missões - RS.

Vamo escrevê pra elas, pessoar?!

FOFOCA DA ROÇA

De: **Roseli Z. Bueno de Carvalho**
São Paulo - SP

Para: **Elizandra e Rosângela**
São Paulo - SP

"Adoro o jeitinho de ser de vocês duas... e o jeitinho que brigam comigo."

Vô aproveitá pra mandá um recado pra Firmina... "Num adoro o seu jeitinho nem o jeitinho que ocê imprica cumigo. Vai trabaiá na casa das Sorterona Anônima, vai!"

ADIVINHA

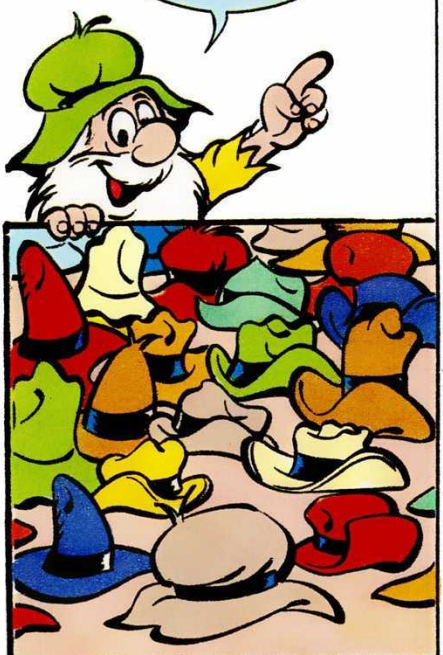

Da leitora:
Mári Máder
São Paulo - SP

Resp.: "A caxa de fósfi!"

Editora Abril Jovem

Fundador: VICTOR CIVITA (1907 - 1990)

Diretoria: Roberto Civita, Richard Civita, Raymond Cohen, Angelo Rossi, Ike Zarmati

Diretor Superintendente: Ike Zarmati

Urtigão

Diretor-Gerente: Fabio Mendia

REDAÇÃO
Diretor: Julio de Andrade Filho
Redatora-Chefe: Flávia Muniz
Editores: Claudinei Montes, Eduardo Peracio, Ivone A. Tonetto
Revisores: Dalva Nogueira de Lacerda, Edson Alves
Coordenador de Produção: Pedro Mingati
Auxiliar de Produção: Márcio Borges
Chefe de Arte: Euclides K. Miyaura
Desenhistas: Atila O. de Carvalho, Eli M. Leon, Luiz Podavin, Paulo R. C. Noely
Ilustrador: Aparecido F. Norberto
Argumentista: Arthur Faria Jr.
Letristas: Lilian T. M. Farias, Natanael A. Soares
Decorador: Sérgio Carpanese
Colorista: Miriam Cler C. Vieira
Titulador: Mauro Lucchini Pereira
Tradutor: José F. Rodrigues
Assistentes de Arte: Arnaldo Nincao, Roberto S. Moriama
Auxiliares de Arte: Gisele Faria, Vandré O. Silva
Atendimento ao Leitor: Roseli A. Silva
Coordenadora do Arquivo Editorial: Marta G. Fiasco

COMERCIAL
Diretor: Sérgio Fernandes dos Santos
Gerente de Produto: Joaquim Celestino
Analistas de Circulação: Carlos J. Vegas, Mônica G. Apuzzo

PUBLICIDADE
Diretor: Newton Fioratti
Gerente: Paulo Cassis

PROMOÇÕES E PROPAGANDA
Gerente: Maria Luiza Volponi

ADMINISTRAÇÃO E FINANÇAS
Diretor: Joares Ramos Barbosa

Diretor Responsável: Silvio Fukumoto

Urtigão é uma edição especial de Pato Donald n.º2000. Publicação da Editora Abril Jovem S.A. **São Paulo - Redação, Publicidade, Administração e Correspondência:** R. Bela Cintra, 299, Cerqueira César, CEP 01415-000, Caixa Postal 2372, tel.: (011)257-0999. Telex: (011)22115. Telegramas: Editabril. **Assinatura Anual** - 12 pacotes Festival Disney (Urtigão, Tio Patinhas, Disney Especial, Disney Especial Reedição). **Preço da assinatura:** soma do preço de capa de cada revista que compõe o pacote vezes o respectivo número de edições ao ano. Ao fazer sua assinatura, exija a credencial do vendedor e pague somente com cheque nominal a Editora Abril S.A. A Editora Abril garante aos assinantes desta publicação que a interrupção definitiva da entrega dos exemplares contratados, sem que para isto tenha dado motivo o próprio assinante, implicará na restituição da parte do preço total antecipadamente pago, correspondente aos exemplares que não forem entregues. **Números atrasados:** ao preço da última edição em banca, por intermédio de seu jornaleiro ou no distribuidor Abril de sua cidade, ou diretamente na Dinap S.A. - Distribuidora Nacional de Publicações, Caixa Postal 66.123, CEP 05350 - São Paulo - SP - tel.: (011) 268-2522. Atendemos as seis últimas edições, até o final do estoque. **Distribuidor em Portugal:** Distribuidora Jardim de Publicações Ltda., Quinta Pau Varais, Azinhaga dos Ferais, 2685, Camarate, Lisboa.

Todos os direitos reservados. **Data desta edição:** Janeiro 93 - n.º145. Distribuída com exclusividade no país pela Dinap, São Paulo. Todos os direitos reservados. "Publicação especialmente autorizada por The Walt Disney Company."

Serviço ao Assinante: tel.: (011)823-9222

IMPRESSA NA DIVISÃO GRÁFICA DA EDITORA ABRIL S.A.

MILHARES DE PRÊMIOS!

Veja como ganhar nestas revistas

Coleção Diversões n.º 34 e 35
Risca-Aparece n.º 48 e 49
Luluzinha n.º 220 e 221
Os Trapalhões n.º 75 e 76
Menino Maluquinho n.º 54 e 55
DC 2000 n.º 36 e 37
Liga da Justiça n.º 48 e 49
Novos Titãs n.º 81 e 82
Super Homem n.º 102 e 103

Estas edições estarão nas bancas em dezembro e janeiro. Vá correndo buscar!

Cert. Aut. n.º 01/00/216/92

EDAJSA

PARTICIPE! VOCÊ PODE GANHAR!

Mexe, remexe, ganhou!

3 MOUNTAIN BIKE

3 MEGA DRIVE

3 WALK MAN

3 PATINS

3 WALK MACHINE

3 SKATES

NOVOMILKE DÁ PRÊMIOS PRA VOCÊ!

QUAL A VITAMINA CASEIRA INSTANTÂNEA QUE MEXE, REMEXE, TÁ PRONTA?

Responda esta pergunta, junte um rótulo de NOVOMILKE e remeta para Olvebra, Caixa Postal n.º 2016, em Porto Alegre, CEP. 90010-001. Você pode ganhar: **1.º Prêmio:** 1 Walk Machine - Hatsuta. **2.º Prêmio:** 1 Bicicleta Caloi Mountain Bike, Aluminium Andes Sport, 21 Marchas, Grupo Shimano, Câmbio Rapid Fire, Pneus Importados, Aros Chineses. **3.º Prêmio:** 1 Vídeo-Game Tec Toy, Mega Drive II. **4.º Prêmio:** 1 Par de Patins RYE, Amador c/Roda e Rolamentos Profissionais, Freio Amador. **5.º Prêmio:** 1 Walk-Man Sony, Modelo WM-AF 59. **6.º Prêmio:** 1 Skate, Shape Simes - Track H 521 Rolamentos NMB - Rodas Kranio, Parafusos Kranio, Pedes Kranio. Os sorteios serão realizados na Rua Siqueira Campos n.º 1163, Porto Alegre, às 16 horas dos dias: 1.ª apuração: dia 29/01/1993 - 2.ª apuração: dia 26/02/1993 - 3.ª apuração: dia 31/03/1993. Estarão concorrendo todas as cartas recebidas em Porto Alegre até 24 horas antes de cada sorteio. YO - 145

Certificado de Autorização do Receita Federal n.º 01/00/222/92 de 30/09/92.

Nome _____

Endereço _____ N.º _____ Apto. _____

Cidade _____ Estado _____ CEP _____

Telefone _____ Sexo ( ) MASC ( ) FEM

Data de Nascimento ____/____/____

NOVOMILKE
INSTANTÂNEO